

JUILLET 2022

LES DMU

Départements
médico-
universitaires

AP-HP . Hôpitaux Universitaires
Paris Seine-Saint-Denis

Hôpital universitaire Avicenne

Bobigny

Hôpital universitaire Jean-Verdier

Bondy

Hôpital universitaire René-Muret

Sevran

chu93.aphp.fr



AP-HP.
Hôpitaux universitaires
Paris Seine-Saint-Denis



ASSISTANCE
PUBLIQUE  HÔPITAUX
DE PARIS

AP-HP : UNE NOUVELLE ORGANISATION FÉDÉRATIVE

L'AP-HP compte six groupes hospitalo-universitaires dont notre GHU, **AP-HP. Hôpitaux Universitaires Paris Seine-Saint-Denis**, associé à AP-HP.Nord-Université Paris Cité. Cette configuration permet de renforcer les liens avec les universités, les partenaires et le territoire.

Les départements médico-universitaires, ou DMU, sont une composante essentielle de l'AP-HP. Ils participent à redéfinir l'ensemble du périmètre et du fonctionnement des structures médicales de l'AP-HP. Chaque DMU associe plusieurs services et unités fonctionnelles dans une logique de filières de soins, mais aussi d'enseignement, de recherche et d'innovation en santé.

L'AP-HP ET SES SIX GROUPES HOSPITALO-UNIVERSITAIRES

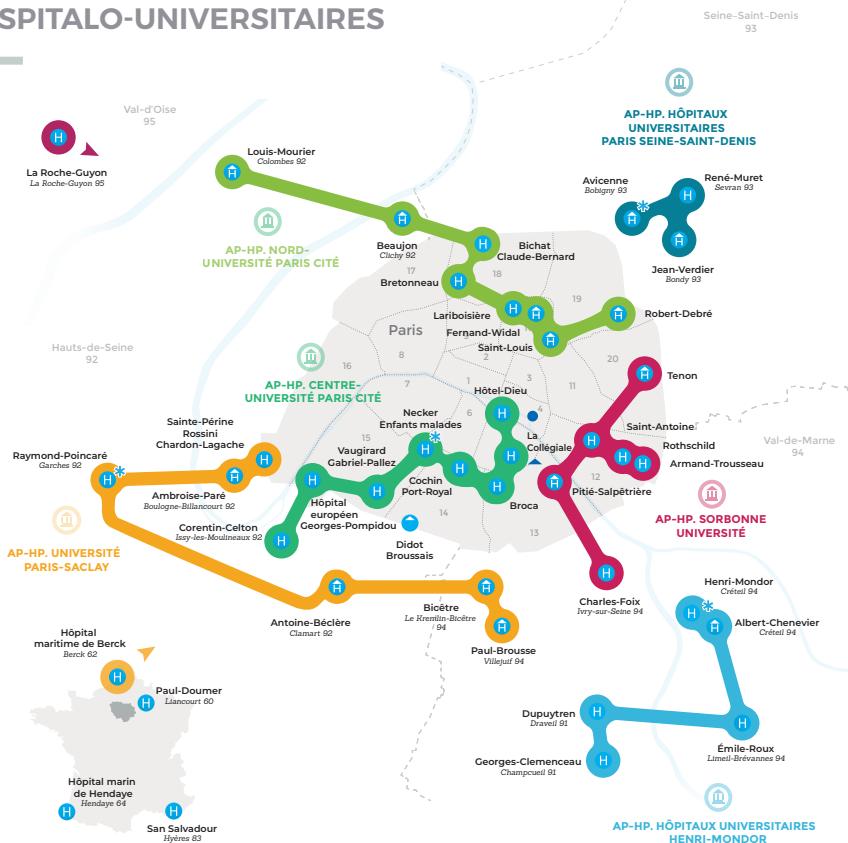

ÉDITO

Adossé à l'université Sorbonne Paris Nord, notre groupe hospitalo-universitaire **AP-HP.Hôpitaux Universitaires Paris Seine-Saint-Denis** a une ambition forte et un projet d'établissement d'envergure. D'ici 2025, nous devons concrétiser de nombreux grands projets qui sont déterminants pour nos trois hôpitaux.

Forte de son appartenance à l'AP-HP, notre communauté hospitalière a mené un travail collectif pour consolider nos missions de soins, d'enseignement et de recherche sur notre territoire. C'est ainsi que sept départements médico-universitaires (DMU) ont été créés, dont trois en association avec AP-HP.Nord-Université Paris Cité. Fruits d'une réflexion partagée, les DMU sont construits dans une logique de filière de soins et d'innovation en santé. Ils favorisent également le renforcement des liens avec l'université Sorbonne Paris Nord, les partenaires et le territoire.

Cette nouvelle organisation d'**AP-HP.Hôpitaux Universitaires Paris Seine-Saint-Denis** permet de mieux soutenir les projets et les équipes, et offre aux habitants de Seine-Saint-Denis un projet de santé fort, à la hauteur de notre mission de GHU.

Pr Nathalie Charnaux

Directrice

UFR SMBH Sorbonne Paris Nord

Pr Emmanuel Martinod

Président de la CMEL

AP-HP.Hôpitaux Universitaires Paris Seine-Saint-Denis

Pascal De Wilde

Directeur

AP-HP.Hôpitaux Universitaires Paris Seine-Saint-Denis

SOMMAIRE

- 2 | **AP-HP : une nouvelle organisation fédérative**
- 3 | **Édito - Sommaire**
- 4 | **DMU BioPhaReS Biologie - Pharmacie - Recherche - Santé Publique** Université Sorbonne Paris Nord
- 6 | **DMU Narval caNcérologie-inflAmmation-fibRose-innoVAtion-bLocs** Université Sorbonne Paris Nord
- 8 | **DMU Urgences & Métabolisme** Université Sorbonne Paris Nord
- 10 | **DMU Ville-Hôpital** Université Sorbonne Paris Nord
- 12 | **DMU Cynécologie-Périnatalité** Université Paris Cité et Université Sorbonne Paris Nord
- 14 | **DMU Hématologie-Immunologie** Université Paris Cité et Université Sorbonne Paris Nord
- 16 | **DMU Pédiatrie-DM'UP** Université Paris Cité et Université Sorbonne Paris Nord
- 18 | **Carte de l'AP-HP**



Directrice médicale DMU

Dr Anne Jacolot
Chef de service

Pharmacie à usage intérieur
Stérilisation



Cadre paramédical DMU

Fabrice Malas



Cadre administrative DMU

Oria Oualid



Directeur référent DMU

Julien Gallaud

Directeur des Opérations GHU

DMU

BioPhaReS

Biologie – Pharmacie – Recherche – Santé Publique

AP-HP. Hôpitaux Universitaires Paris Seine-Saint-Denis

Le département médico-universitaire (DMU) **BioPhaReS** se positionne en soutien à la prise en charge du patient, dans un souci quotidien de qualité et d'efficacité. De par ses activités transversales, il intervient à toutes les étapes du parcours patient de notre GHU, mais aussi du territoire.

L'**axe biologie** aide le clinicien dans sa démarche diagnostique, ainsi que dans le suivi évolutif du patient. Cet axe intervient également en amont dans la stratégie préventive, par le diagnostic précoce des maladies, la détection et la prise en charge de leurs éventuelles complications. L'**axe pharmacie à usage interne** participe à la prise en charge thérapeutique, au choix des dispositifs médicaux et à l'approvisionnement des blocs opératoires par ses activités de stérilisation. La modernisation et l'automatisation récente lui permettent d'appréhender de nouvelles approches comme la délivrance médicamenteuse personnalisée ou le développement de nouvelles thérapeutiques. L'**axe santé publique** a pour vocation d'améliorer la santé de la population du bassin de vie en étudiant ses déterminants physiques, psychosociaux et socioculturels. Il joue ainsi un rôle essentiel dans la stratégie médicale du territoire, dont une partie de la population est en situation de précarité. Le **département de recherche clinique** coordonne des protocoles d'étude clinique mettant en corrélation les données collectées lors des hospitalisations par l'unité d'informatique hospitalière & d'information médicale avec celles générées par les services de biologie et de santé publique. L'interconnexion de ces axes constitue un point fort du DMU dont l'objectif est l'amélioration des prises en charge des patients de notre GHU et plus globalement notre ancrage au sein du territoire de santé.

Le DMU **BioPhaReS** conduit en parallèle un projet de recherche et d'enseignement dynamique. Sept unités mixtes de recherches (UMR), le CRC et l'URC y sont adossés. Notre plateau technique (GHU et UFR SMBH), la plateforme de biologie moléculaire et traitement des données co-étiquetées Université Sorbonne Paris Nord-AP-HP sont autant d'atouts en soutien pour renforcer l'innovation. Au cœur de l'UFR SMBH, les acteurs du DMU sont fortement impliqués dans l'accueil des étudiants, ainsi que dans les innovations pédagogiques afin de mieux transmettre notre savoir-faire aux plus jeunes.

48
M€

363
ETP PM et PNM

703
publications

7172
points SIGAPS

BIOLOGIE

Anatomopathologie

Pr Antoine Martin **AVC**

Biochimie - Toxicologie

Pr Olivier Schischmanoff **AVC JVR**

Biologie de la reproduction (BDR)

Dr Christophe Sifer **JVR**

CECOS

Pr Florence Eustache **JVR**

Médecine génomique et génétique clinique

Pr Andrée Delahaye **JVR**

Dépôt de sang

Dr Mouna Laskri **JVR**

Hématologie biologique

Dr Fanny Baran-Marszak **AVC JVR**

Laboratoire à réponse rapide (Biochimie-Hématologie- Microbiologie-Immuno-hémato)

Dr Mouna Laskri **JVR**

Microbiologie clinique - Pharmacologie - Anti-infectieux

Pr Etienne Carboneille **AVC JVR RM**

Parasitologie - Mycologie

Dr Sophie Brun **AVC**

PHARMACIE À USAGE INTÉRIEUR (PUI)

Dr Anne Jacolot **AVC JVR RM**

RECHERCHE

Plateforme de Ressources Biologiques (PRB)

Pr Marianne Ziol **AVC**

Département de recherche clinique (URC, CRC, CRV)⁽¹⁾

Pr Vincent Levy **AVC**

(1) URC = Unité de Recherche Clinique
CRC = Centre de Recherche Clinique
CRV = Centre de Recherche sur Volontaires

SANTÉ PUBLIQUE

Informatique hospitalière et information médicale (DIM)

Dr Florence Condat **AVC**

Santé publique

Pr Chantal Julia **AVC**



Directrice médicale DMU
Pr Carole Planès
*Chef de service
Physiologie – Explorations
fonctionnelles*



Cadre paramédicale DMU
Amandine Beuscart



Cadre administrative DMU
Corinne Vilain



Directrice référente DMU
Marie Audubert-Quenot
*Directrice adjointe
des Ressources Humaines
GHU*

DMU NARVAL

caNcérologie-inflAmmation-fibRose-innoVAtion-bLocs

AP-HP. Hôpitaux Universitaires Paris Seine-Saint-Denis

Le département médico-universitaire (DMU) **NARVAL** incarne la volonté de notre GHU d'être l'établissement de référence sur le territoire de Seine-Saint-Denis dans les domaines de la cancérologie, des pathologies inflammatoires chroniques, de la chirurgie et de l'innovation & recherche liées à ces disciplines. L'objectif est de proposer une offre de soins accessible et performante aux patients du territoire de santé de Seine-Saint-Denis, élargi au Val d'Oise. Le DMU **NARVAL** porte des objectifs ambitieux d'interactions avec les GHT Plaine de France et Grand Paris Nord-Est⁽¹⁾, ainsi qu'avec les acteurs de la ville, notamment autour du projet *Nouveau Jean-Verdier*.

L'axe cancer, porté par le DMU **NARVAL**, est l'un des atouts de notre GHU avec une offre de soins solide et des synergies développées particulièrement dans la prise en charge des tumeurs du thorax, de la trachée, du foie et de la peau, en lien étroit avec l'oncologie (labellisation *Centre expert thorax* et *Centre spécialisé en tumeurs primitives du foie*). Notre expertise est également reconnue dans la prise en charge et la recherche biomédicale sur les maladies inflammatoires et/ou fibrosantes chroniques du poumon, du foie, des articulations et de la peau, rares et moins rares, avec quatre centres de référence et de compétences.

La recherche développée par toutes les spécialités au sein du DMU **NARVAL** est à la fois bio-clinique et translationnelle, basée sur l'exploitation de cohortes de patients bien phénotypés avec biobanques. Elle est également fondamentale, en lien étroit avec les UMR Inserm de l'UFR SMBH (UMR U1272 Hypoxie & Poumon, UMR U1125 Li2P, Equipe 2 MASCOT notamment). Soutenir l'innovation dans le domaine de la chirurgie thoracique, développer les approches de chirurgie numérique en chirurgie orthopédique et l'intelligence artificielle en ophtalmologie sont aussi des priorités du DMU **NARVAL**.

43
M€

250
lits et places

485
ETP PM et PNM

539
publications

5 916
points SIGAPS

(1) GHT Plaine de France : hôpitaux de Saint-Denis et Gonesse - GHT Grand Paris Nord-Est : hôpitaux d'Aulnay-sous-Bois, Le Raincy-Montfermeil et Montreuil

Blocs opératoires

Pr Audrey Giocanti **AVC**

Chirurgie ambulatoire

Pr Sadek Beloucif **AVC**
Dr Claude Polliand **AVC**

Chirurgie digestive, bariatrique et endocrinienne

Pr Christophe Trésallet **AVC JVR**

Chirurgie ophtalmologique

Pr Audrey Giocanti **AVC**

Chirurgie orthopédique et traumatologique

Pr Thomas Grégory **AVC**

Chirurgie thoracique et vasculaire-ORL

Pr Emmanuel Martinod **AVC**

Dermatologie

Pr Frédéric Caux **AVC**

Hépatologie

Pr Nathalie Ganne **AVC**
Pr Dominique Roulot-Marullo **AVC**

Médecine palliative

Dr Cherifa Taleb **AVC JVR RM**

Médecine de l'exercice et du sport

Pr Patricia Thoreux **JVR**

Oncogériatrie

Dr Cherifa Taleb **RM**

Oncologie

Pr Laurent Zelek **AVC**

Pathologies professionnelles et environnementales

Pr Damien Léger **AVC**

Physiologie - Explorations fonctionnelles

Pr Carole Planès **AVC JVR**

Pneumologie

Pr Hilario Nunes **AVC**

Policlinique chirurgicale

Pr Thomas Grégory **AVC**

Rhumatologie

Pr Marie-Christophe Boissier **AVC**



Directeur médical DMU
Pr Frédéric Adnet
*Chef de service
SAU - SAMU - SMUR*



Cadre paramédicale DMU
Saliha Seguis



Cadre administratif DMU
Jacques Amsallem



Directeur référent DMU
François Dubois
*Directeur des Finances,
Contrôle de Gestion GHU*

DMU

URGENCES & MÉTABOLISME

AP-HP. Hôpitaux Universitaires Paris Seine-Saint-Denis

Le département médico-universitaire (DMU) **Urgences & Métabolisme** rassemble les spécialités directement impliquées dans la prise en charge du patient présentant une pathologie aiguë, particulièrement dans la phase initiale. Le dénominateur commun étant la prise en charge du domicile jusqu'à la spécialité dont relève le patient, pour une défaillance organique avec une orientation digestive, endocrinienne, cardiaque.

Ce DMU propose un véritable chemin de soins entre la ville et l'hôpital. Le parcours patient peut débuter aux urgences, à l'unité médico-judiciaire (UMJ), par le SAMU ou les unités de psychiatrie d'urgence. Il se poursuit par un premier aval médico-chirurgical à orientation métabolique (gastro-entérologie, chirurgie viscérale, endocrinologie), complété par une offre de soins en cardiologie et en psychiatrie.

Des synergies importantes vont être développées avec les établissements de santé du territoire dans le domaine de la cardiologie, de la gastro-entérologie, de la radiologie interventionnelle, de la psychiatrie et à travers les réseaux PREDIF et Gastro 93.

La recherche est un atout central du DMU **Urgences & Métabolisme**, essentiellement dédiée à la recherche clinique, en lien avec les huit unités de recherche labellisées associées au DMU et l'unité de recherche clinique (URC) de notre GHU.

59
M€

222
lits et places

773
ETP PM et PNM

529
publications

6 278
points SIGAPS

Addictologie

Pr Thierry Baubet **AVC JVR RM**

SSR Addictologie

Dr Joëlle Benkel **RM**

HDJ Addictologie

Dr Chanaëlle Obadia **RM**

Cardiologie

Pr Christophe Meune **AVC**

Endocrinologie – Diabétologie – Nutrition

Pr Emmanuel Cosson **AVC RM JVR**

SSR Nutrition-obésité

Dr Julie Molleville **RM AVC**

Gastro-entérologie

Pr Robert Benamouzig **AVC**

Imagerie médicale et interventionnelle

Pr Nicolas Sellier **AVC JVR RM**

Dr Lahouaria Benhamla **RM**

Radiologie interventionnelle

Pr Olivier Seror **AVC**

Imagerie médicale

Pr Pierre-Yves Brillet **AVC**

Médecine légale – Unité Médico-Judiciaire (UMJ)

Dr Laëtitia Lasne **JVR**

Médecine Nucléaire

Pr Michael Soussan **AVC**

Psychiatrie

Pr Thierry Baubet **AVC JVR RM**

CSAPA (Centre de Soins, d'Accompagnement et de Prévention en Addictologie)

Dr Emmanuel Dupont **JVR**

Service d'Accueil des Urgences – SAMU – SMUR

SAU Adultes et Unité d'Hospitalisation de Courte Durée (UHCD)

Pr Frédéric Adnet **AVC JVR**

Dr Sheila Gasmi **AVC**

Dr Jennifer Kauffmann **JVR**

SAMU 93

Pr Frédéric Adnet **AVC**

Dr Erick Chanzy **AVC**

SMUR adultes et pédiatriques

Pr Frédéric Adnet **AVC JVR**

Dr Tomislav Petrovic **AVC**

Dr Azzeddine Ayachi **AVC**



Directeur médical DMU

Pr Yves Cohen
Chef de service
Réanimation médico-
chirurgicale – USC



Cadre paramédicale DMU

Sylvie Bourhis



Cadre administrative DMU

Corinne Vilain
par intérim



Directrice référente DMU

Gaïa Gans
Directrice Qualité,
Gestion des risques,
Expérience patients GHU

DMU VILLE-HÔPITAL

AP-HP. Hôpitaux Universitaires Paris Seine-Saint-Denis

Le département médico-universitaire (DMU) **Ville-Hôpital** puise ses fondamentaux dans la structuration cohérente de ses parcours de soins, de service à service, à l'intérieur de notre GHU et ouverts sur la ville, avec l'élaboration de projets collectifs déterminants en soins, recherche et enseignement.

Ce DMU s'inscrit fortement sur le territoire et va proposer des parcours de santé co-construits avec les acteurs en santé de Seine-Saint-Denis, notamment avec le *Nouveau Jean-Verdier*, projet emblématique des liens qui doivent exister entre la ville et l'hôpital, et l'un des grands projets de l'AP-HP.

La prise en charge patient proposée dans le DMU **Ville-Hôpital** est complète, allant de la ville aux SSR⁽¹⁾ et SLD⁽²⁾, en passant par de l'hospitalisation conventionnelle ou ambulatoire en MCO⁽³⁾. Tous les services du DMU ont un projet hospitalo-universitaire spécifique et ambitieux afin de renforcer l'attractivité du projet médical commun. L'innovation est omniprésente : pratiques avancées, médecines complémentaires, unité de diagnostic rapide, plate-forme d'accueil et d'orientation patients ville-hôpital, télémédecine, médecins partagés ville-hôpital... Ce DMU développera, en outre, une politique "qualité et gestion des risques" d'envergure dans la prise en charge patients.

Le projet d'enseignement et de recherche est au cœur du DMU **Ville-Hôpital**. Les études médicales et paramédicales étant en pleine refonte, les réformes pilotées par l'UFR SMBH Sorbonne Paris Nord seront accompagnées par les équipes du DMU qui positionne ce sujet comme prioritaire. Quant à la recherche, le DMU **Ville-Hôpital** compte deux laboratoires et huit unités mixtes de recherche (UMR).

60,5
M€

633
lits et places

1 006
ETP PM et PNM

553
publications

5 063
points SIGAPS

(1) SSR = Soins de Suite et de Réadaptation

(2) SLD = Soins de Longue Durée

(3) MCO = Médecine, Chirurgie, Obstétrique

Anesthésie-Réanimation

Pr Sadek Beloucif **AVC** **JVR**

Prise en charge de la douleur

Dr Elisabeth Collin **AVC** **JVR**

Maladies infectieuses et tropicales

Pr Olivier Bouchaud **AVC** **JVR**

Médecine gériatrique – Gériatrie aiguë

Dr Dulce Lameira Laporte **RM**

Dr Samir Tine **AVC**

Médecine Interne **AVC**

Pr Robin Dhote **AVC**

Unité médecine interne-HTA-Aval- Centre d'excellence ESH en HTA

Dr Marilucy Lopez-Sublet **AVC**

Unité médecine interne et vasculaire

Dr Sylvain Lejeune **AVC**

Médecine Interne **JVR**

Pr Anne Bourgarit-Durand **JVR**

Neurologie – Soins de Suite et de Réadaptation (SSR) neurologique

Pr Bertrand Degos **AVC**

Dr Irène Coman **AVC**

Nouveau Jean-Verdier

Pr Anne Bourgarit-Durand **JVR**

Communauté professionnelle territoriale de santé (CPTS) Bondy- Bobigny – Nouveau Jean-Verdier

Dr Yassine Hilal **JVR**

Policliniques médicales

Pr Robin Dhote **AVC**

Pr Anne Bourgarit-Durand **JVR**

Policlinique médicale – Hôpital de Jour (HDJ)

Dr Jean-Jacques Monsuez **RM**

Dr Abdel Mahiou **RM**

Réanimation médico- chirurgicale – Unité de Surveillance Continue (USC)

Pr Yves Cohen **AVC** **JVR**

Soins de Longue Durée (SLD)

Dr Hafida Dahdouh **RM**

Soins de Suite et de Réadaptation (SSR) gériatrique

Dr Dulce Lameria Laporte **RM**

Dr Cherifa Taleb **RM**

Dr Samir Tine **RM**

SSR gérontopsychiatrie

Dr Samir Tine **RM**

Unité de médecine ambulatoire (UMA)

N. **AVC**

DMU

GYNÉCOLOGIE-PÉRINATALITÉ

AP-HP.Hôpitaux Universitaires Paris Seine-Saint-Denis
AP-HP.Nord-Université Paris Cité

AP-HP.Nord-Université Paris Cité



Directeur médical DMU
Pr Olivier Sibony
Gynécologie-obstétrique – Robert-Debré



Cadre paramédicale DMU
Nathalie Medrano
Robert-Debré



Cadre administrative DMU
Zohra Bouazza
Robert-Debré

AP-HP.Hôpitaux Universitaires Paris Seine-Saint-Denis



Directeur médical adjoint
Pr Lionel Carbillon
Chef de service
Gynécologie-obstétrique – Jean-Verdier



Cadre paramédicale DMU adjointe
Christel Amisse
Jean-Verdier



Directrice référente
Marie Gourain
*Directrice hôpital Jean-Verdier,
projet Nouvel Hôpital Jean-Verdier
et relations ville-hôpital*

AMP – DIAGNOSTIC PRÉNATAL

Assistance Médicale à la Procréation (AMP)

Dr Sylvie Epelboin **Bichat - Claude-Bernard**

Centre Pluridisciplinaire de Diagnostic Prénatal (CPDPN)

Pr Lionel Carbillon **Jean-Verdier**

Diagnostic prénatal et médecine fœtale

Dr Jonathan Rosenblatt **Robert-Debré**

Médecine de la reproduction PMA

Pr Michael Grynberg **Jean-Verdier**

GYNÉCOLOGIE – OBSTÉTRIQUE

Gynécologie-obstétrique

Dr Pierre-François Ceccaldi Carp **Beaujon**

Pr Dominique Luton **Bichat - Claude-Bernard**

Pr Lionel Carbillon **Jean-Verdier**

Bloc opératoire gynécologique

Dr Amélie Benbara **Jean-Verdier**

Pr Jean-Louis Benifla **Lariboisière**

Pr Laurent Mandelbrot **Louis-Mourier**

Pr Olivier Sibony **Robert-Debré**

Unité de Chirurgie et d'Anesthésie Ambulatoire (UCAA)

Pr Lionel Carbillon **Jean-Verdier**

NÉONATOLOGIE

Néonatalogie

Dr Lahcène Allal **Bichat - Claude-Bernard**

Dr Eric Lachassinne **Jean-Verdier**

Pr Jean-Louis Benifla **Lariboisière**

Dr Luc Desfrere **Louis-Mourier**

Réanimation néonatale

Dr Catherine Huon **Louis-Mourier**

Néonatalogie et réanimation néonatale

Pr Valérie Biran **Robert-Debré**

ORTHOGÉNIE – PLANNING FAMILIAL

Anesthésie ambulatoire et orthogénie

Dr Maud Gelly **Avicenne**

Centre de contraception et d'interruption volontaire de grossesse

Dr Dominique Boubilley **Louis-Mourier**

Centre de régulation des naissances

Dr Carine Davitian

Beaujon **Bichat - Claude-Bernard**

Pr Jean-Louis Benifla **Lariboisière**

Dr Malika Amellou **Saint-Louis**

Interruption volontaire de grossesse – Planning familial

Pr Olivier Sibony **Robert-Debré**

Planning Familial – Santé sexuelle et reproductive

Pr Lionel Carbillon **Jean-Verdier**

DMU

HÉMATOLOGIE-IMMUNOLOGIE

AP-HP.Hôpitaux Universitaires Paris Seine-Saint-Denis
AP-HP.Nord-Université Paris Cité

AP-HP.Nord-Université Paris Cité



Directeur médical DMU
Pr Pierre Fenaux
Hématologie séniors – Saint-Louis



Cadre paramédicale DMU
Hélène Lacroix
Saint-Louis



Cadre administratif DMU
Nicolas Goulin
Saint-Louis

AP-HP.Hôpitaux Universitaires Paris Seine-Saint-Denis



Directeur médical adjoint
Pr Claude Gardin
Chef de service
Hématologie clinique – Avicenne



Cadre supérieure de santé
Françoise Judith
Avicenne



Directeur référent
Gabriel Mikowski
Directeur des Affaires Médicales,
de la Recherche et de la Stratégie GHU

Hématologie adolescents et jeunes adultes

Pr Nicolas Boissel **Saint-Louis**

Hématologie adultes

Pr Hervé Dombret **Saint-Louis**

Hématologie clinique

Pr Claude Gardin **Avicenne**

Hémothérapie

Dr Sabine Brechignac **Avicenne**

Hématologie greffe

Pr Gérard Socie **Saint-Louis**

Hématologie, immunologie et oncologie pédiatrique

Pr André Baruchel **Robert-Debré**

Drépanocytose

Dr Malika Benkerrou **Robert-Debré**

Hématologie oncologie

Pr Catherine Thieblemont **Saint-Louis**

Hématologie seniors

Pr Pierre Fenaux **Saint-Louis**

Immunologie pathologie

Pr Eric Oksenhendler **Saint-Louis**

Immunologie hématologie

Pr Bertrand Arnulf **Saint-Louis**

Policlinique hématologie immunologie

Pr Eric Oksenhendler **Saint-Louis**

Pneumologie

Pr Abdellatif Tazi **Saint-Louis**

Réanimation médicale

Pr Elie Azoulay **Saint-Louis**

DMU PÉDIATRIE-DM'UP

AP-HP.Hôpitaux Universitaires Paris Seine-Saint-Denis
AP-HP.Nord-Université Paris Cité

AP-HP.Nord-Université Paris Cité



Directeur médical DMU
Pr Jean-Pierre Hugot
Hépatogastro-entérologie – Robert-Debré



Cadre paramédicale DMU
Catherine Toffolon
Robert-Debré



Cadre administratif DMU
N.

AP-HP.Hôpitaux Universitaires Paris Seine-Saint-Denis



Directeur médical adjoint
Pr **Loïc de Pontual**
Chef de service
Pédiatrie – Jean-Verdier



Cadre paramédicale DMU adjointe
Saïda Guyot
Jean-Verdier



Directrice référente
Marie Gourain
Directrice hôpital Jean-Verdier,
projet Nouvel Hôpital Jean-Verdier
et relations ville-hôpital

Cardiologie

Dr Constance Beyler **Robert-Debré**

Endocrinologie et diabétologie pédiatriques

Pr Jean-Claude Carel **Robert-Debré**

Gastro-entérologie et nutrition

Pr Jean-Pierre Hugot **Robert-Debré**

Endoscopie digestive

Pr Jean-Pierre Hugot **Robert-Debré**

Centre de référence maladies rares et digestives

Pr Jean-Pierre Hugot **Robert-Debré**

Hôpital de jour médecine

Dr Cécile Dumaine **Robert-Debré**

Néphrologie dialyse

Pr Georges Deschenes **Robert-Debré**

Pédiatrie générale

Pr Loïc de Pontual **Jean-Verdier**

Consultations

Dr Anne-Marie Teychene-Coutet
Jean-Verdier

Hôpital de jour de pédiatrie

Dr Nadine Lucidarme **Jean-Verdier**

Médecine de l'adolescent

Dr Valérie Belien **Jean-Verdier**

Pédiatrie générale

Dr Marine Houlier **Jean-Verdier**

Unité de soins continus Pédiatrique (USC)

Dr Marine Houlier **Jean-Verdier**

Pr Albert Faye **Robert-Debré**

Pédiatrie générale et urgences

Dr Romain Basmaci **Louis-Mourier**

Accueil des urgences pédiatriques

Dr Bogdan Cojocaru **Louis-Mourier**

Hôpital de jour pédiatrique

Dr Bettina Mesples **Louis-Mourier**

Pneumologie allergologie

Dr Véronique Houdoin **Robert-Debré**

CRC mucoviscidose

Dr Michèle Gerardin **Robert-Debré**

Réanimation pédiatrique, surveillance continue

Pr Stéphane Dauger **Robert-Debré**

SMUR

Dr Noëlla Lode **Robert-Debré**

Service d'accueil des urgences pédiatriques

Pr Loïc de Pontual **Jean-Verdier**

Unité d'Hospitalisation de Courte Durée et urgences pédiatriques

Dr Aurélien Galerne **Jean-Verdier**

Pr Luigi Titomanlio **Robert-Debré**

Médecine de l'adolescent

Dr Paul Jacquin **Robert-Debré**



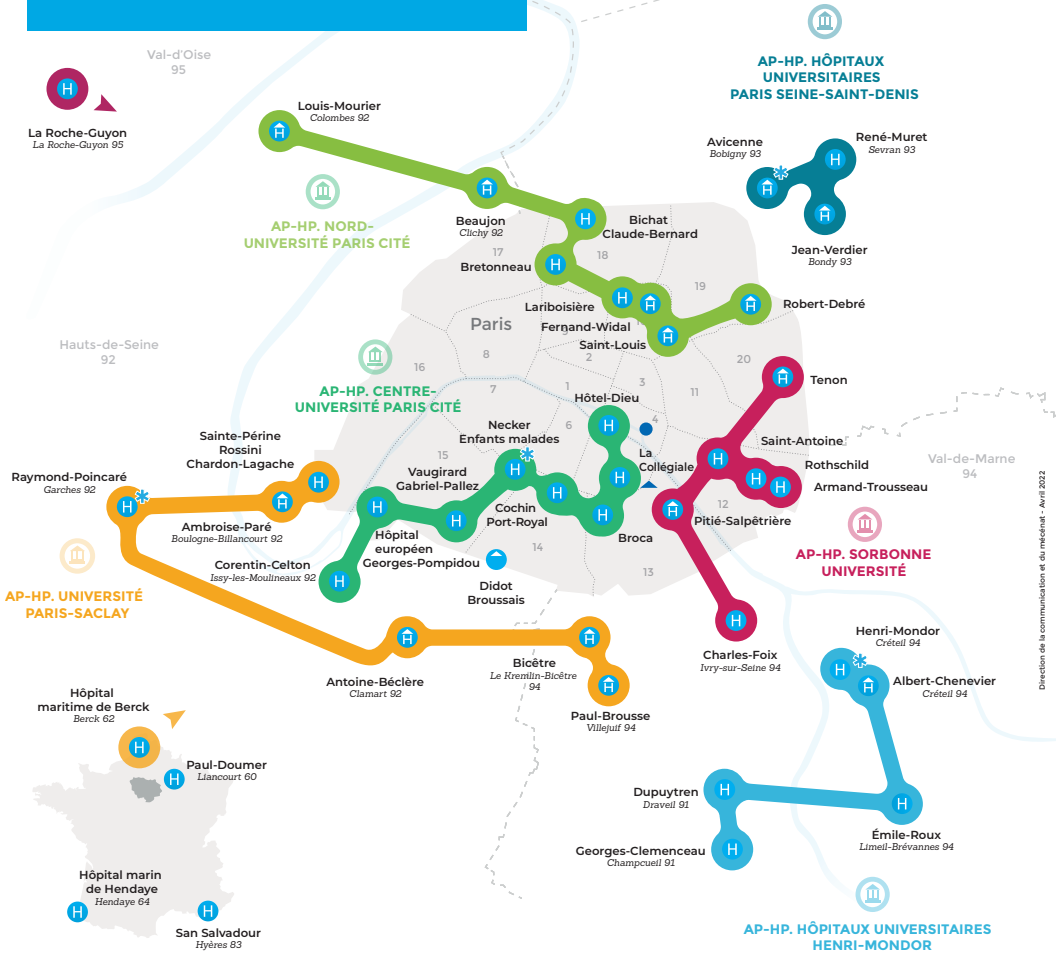

Unité Transversale d'Education Thérapeutique du Patient (UTEP)

Dr Julie Rouporet-Serzec **Robert-Debré**

L'AP-HP et ses six groupes hospitalo-universitaires



Direction de la communication et du mécénat - Avril 2022

-  Hôpital
-  Unité de l'hospitalisation à domicile (HAD)
-  SAMU de l'AP-HP
-  Siège de l'AP-HP
-  Siège de l'HAD-AP-HP

Université de rattachement

-  SORBONNE UNIVERSITÉ
-  UNIVERSITÉ PARIS CITÉ
-  UNIVERSITÉ PARIS-SACLAY / UNIVERSITÉ VERSAILLES SAINT-QUENTIN-EN-YVELINES
-  UNIVERSITÉ PARIS-EST CRÉTEIL VAL-DE-MARNE
-  UNIVERSITÉ SORBONNE PARIS NORD

NOTES

A series of 20 horizontal dotted lines for writing notes.

AVICENNE

125 rue de Stalingrad
93000 Bobigny
☎ 01 48 95 55 55

JEAN-VERDIER

Avenue du 14 juillet
93140 Bondy
☎ 01 48 02 66 66

RENÉ-MURET

Avenue du Dr Schaeffner
93270 Sevran
☎ 01 41 52 59 99

 @Avicenne_RMuret  @hopJeanVerdier  @HopitauxUniversitairesParisSeineSaintDenis chu93.aphp.fr



AP-HP.
Hôpitaux universitaires
Paris Seine-Saint-Denis

**ASSISTANCE
PUBLIQUE**  **HÔPITAUX
DE PARIS**